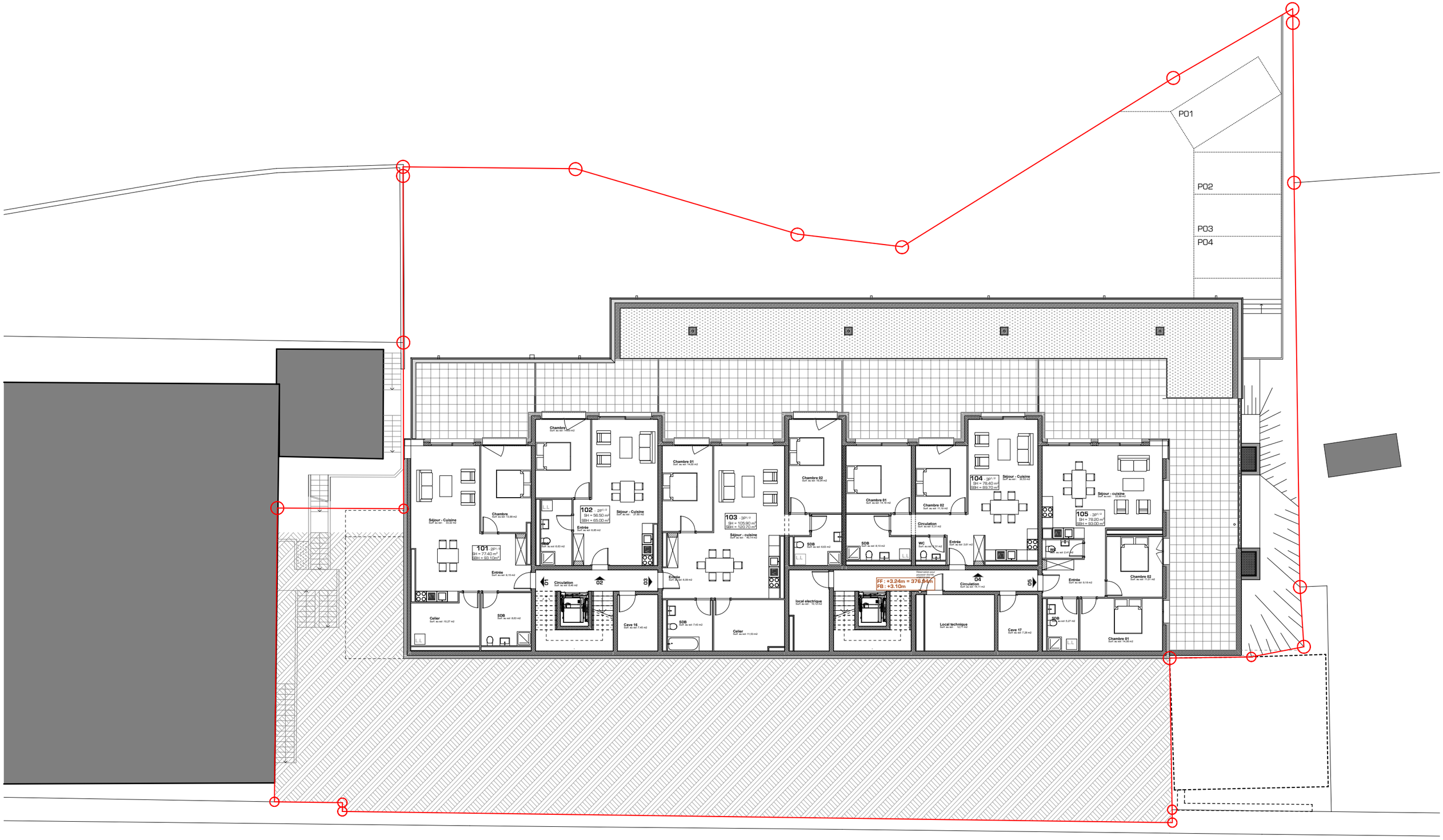

BUREAU D'ARCHITECTURE AV- ARCHI SA
Route Cantonale 36 - 1897 Le Bouveret - www.av-archi.ch

ETAGE 01

24.07.19
ECH.1:200

Résidence Bellevue - 1897 Le Bouveret
Réalisation d'un immeuble de 32 appartements
et commerces-bureaux

Maître de l'ouvrage : BOAS IMMOBILIER SA
Entreprise totale : BCO SA
www.bco-sa.ch